

Perkament: Digitale interactieve kaart

De digitale interactieve kaart is **ontworpen** om de operationele leiding van het Rode Kruis **visueel** te ondersteunen in het uitvoeren van hun opdracht. De leiding van het Rode Kruis **stuurt** zijn interventieploegen, ziekenwagens... uit om slachtoffers te helpen.

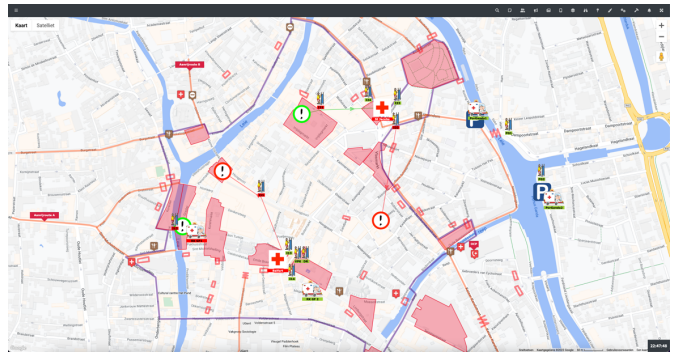

Perkament is ontwikkeld op basis van een Google kaart, waar de interventieploegen, ziekenwagens, hulpposten, ziekenhuizen... op **afgebeeld** staan.

Wanneer een **interventie naar een slachtoffer** uitgevoerd wordt, is dit ook zichtbaar op de kaart. De operationele leiding van het Rode Kruis **stuurt** hiertoe de interactieve kaart **aan**. Op die manier weet de leiding van het Rode Kruis steeds waar zijn hulpverleners **opereren**.

Die gegevens worden allemaal opgeslagen in een velddagboek en database om later een **evaluatie** toe te passen van de hulpverlening en om **statistieken** te kunnen bekijken.

Meldingen via Perkament door de noodcentrale

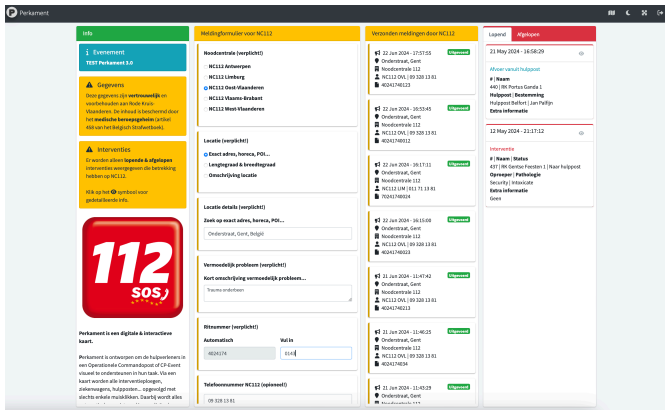

De noodcentrale 112 ontvangt ook heel wat meldingen van slachtoffers. Daarom werd voor hen een **specifiek dashboard** in Perkament ontwikkeld waar de noodcentrale meldingen van nieuwe **slachtoffers** kan ingeven aan het Rode Kruis. Dit meldingsformulier staat in **directe** verbinding met Perkament.

Het Rode Kruis krijgt haast **onmiddellijk** een vermelding van deze melding in de interactieve kaart. Het kan snel de melding selecteren, de locatie van het slachtoffer bekijken op de interactieve kaart en er **direct een interventieploeg/ziekenwagen... naar toe sturen**.

Daarnaast krijgt de noodcentrale een **overzicht van hun vorige**

meldingen met live feedback of deze melding werd uitgevoerd.

Ook kan de noodcentrale **de gegevens van de lopende en afgelopen interventies** bekijken. De noodcentrale kan enkel de gegevens bekijken van de interventies waar de noodcentrale bij betrokken is.

Als laatste kan de noodcentrale ook **live de interventiekaart** bekijken en meevolgen.

De kaart is vrij te bekijken via volgende website: perkament.goichi.be.

- Login:@nc112.perkament.be
- Paswoord:

Let op: hoofd- en kleine letters!

Het dashboard en de kaart mogen steeds geconsulteerd worden. Het dashboard vernieuw zich automatisch elke 15 seconden. De kaart vernieuwt zich automatisch elke 2 minuten.

De kaart werkt het beste in Google Chrome. Gratis te downloaden op www.google.com/chrome.

Voorwaarden:

- Het dashboard en het beeldmateriaal mogen niet gekopieerd worden.
- Het dashboard en het beeldmateriaal mag niet verspreid worden onder andere gebruikers dan deze van discipline 2.
- De gegevens zijn vertrouwelijk en voorbehouden aan Rode Kruis-Vlaanderen.
- De gegevens mogen niet verspreid worden zonder uitdrukkelijke toestemming.
- De inhoud van het dashboard en de kaart is beschermd door het medisch beroepsgeheim. (Art. 458 Belgisch Strafwetboek)