

## Perkament: Digitale interactieve kaart

De digitale interactieve kaart is **ontworpen** om de operationele leiding van het Rode Kruis **visueel** te ondersteunen in het uitvoeren van hun opdracht. De leiding van het Rode Kruis **stuurt** zijn interventieploegen, ziekenwagens... uit om slachtoffers te helpen.

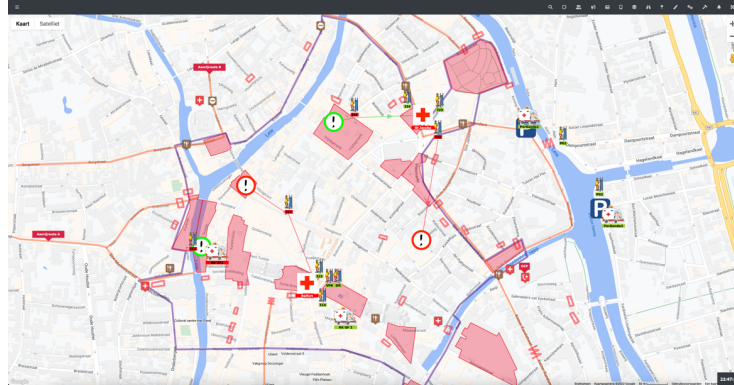

Perkament is ontwikkeld op basis van een Google kaart, waar de interventieploegen, ziekenwagens, hulpposten, ziekenhuizen... op **afgebeeld** staan.

Wanneer een **interventie naar een slachtoffer** uitgevoerd wordt, is dit ook zichtbaar op de kaart. De operationele leiding van het Rode Kruis **stuurt** hiertoe de interactieve kaart **aan**. Op die manier weet de leiding van het Rode Kruis steeds waar zijn hulpverleners **opereren**.

Die **gegevens** worden allemaal opgeslagen in een velddagboek en database om later een **evaluatie** toe te passen van de hulpverlening en om **statistieken** te kunnen bekijken.

### Meldingen via Perkament

**Andere medewerkers** aan een evenement zoals politie, brandweer, security, organisator... kunnen **meldingen** maken van **slachtoffers** aan het Rode Kruis. Perkament kan hierbij een grote hulp zijn.

Zij kunnen **snel** via een **online formulier** een melding maken van een slachtoffer. Dit online formulier staat in directe verbinding met Perkament.

Het Rode kruis krijgt via dit online formulier de nodige gegevens over de **locatie** en de **aard van de verwonding** van het slachtoffer. De melder kan ook zijn gegevens achterlaten om eventueel meer informatie op te vragen.

Het enige dat vereist is, is een smartphone of laptop met internetverbinding en de **link naar het meldingsformulier**.

Het Rode Kruis krijgt haast **onmiddellijk** een verwittiging van deze melding in de interactieve kaart. Het kan snel de melding selecteren, de locatie van het slachtoffer bekijken op de interactieve kaart en er **direct een interventieploeg naar toe sturen**.

Gebruik volgende link voor het online meldingsformulier voor slachtoffers:

[https://perkament.goichi.be/melding?ID=\\_\\_\\_\\_\\_](https://perkament.goichi.be/melding?ID=_____)

**Let op: 'ID' in hoofdletters!**

